



Auskünfte: Ing. Michael Regenfelder
 Telefon: 04213 / 4100 22
 E-Mail: michael.regenfelder@ktn.gde.at

Datum: 05.03.2025
 Zahl: 031-2/K01/2025-D/0394/2025

Kundmachung

Änderung des Flächenwidmungsplanes der Gemeinde St. Georgen am Längsee

Die Gemeinde St. Georgen am Längsee beabsichtigt folgende Anregungen zur Abänderung des derzeit geltenden rechtskräftigen Flächenwidmungsplanes gemäß §3 4 in Verbindung mit §§ 38, 39 des Kärntner Raumordnungsgesetzes 2021 – K-ROG 2021, LGBl. Nr. 59/2021, i.d.g.F. in Beratung zu ziehen:

Lfd. Nr.	Fläche m ²	Grundstück	Katastral-Gemeinde	derzeitige Widmung	beantragte Widmung
08a/2024	800,00	29/2(T) 566(T) 49/1(T)	74527 St. Georgen am Längsee	Grünland- für die Land- und Forstwirtschaft bestimmte Fläche, Ödland	Bauland - Dorfgebiet
08b/2024	800,00	29/2(T) 566(T) 49/1(T) 70(T)	74527 St. Georgen am Längsee	Grünland- für die Land- und Forstwirtschaft bestimmte Fläche, Ödland	Bauland- Dorfgebiet
10/2024	187,00	1240/2(T)	74507 Goggerwenig	Grünland- für die Land- und Forstwirtschaft bestimmte Fläche, Ödland	Grünland- Garten und Gerätehütte
11/2024	25.171,00	1145(T) 951(T) 955(T)	74507 Goggerwenig	Grünland- für die Land- und Forstwirtschaft bestimmte Fläche, Ödland	Grünland – Photovoltaik-anlage
12/2024	27.781,00	319(T) 323/2(T) 1363(T)	74507 Goggerwenig	Grünland- für die Land- und Forstwirtschaft bestimmte Fläche, Ödland	Grünland – Photovoltaik-anlage
16/2024	800,00	1189/6(T)	74514 Launsdorf	Grünland- für die Land- und Forstwirtschaft bestimmte Fläche, Ödland	Bauland - Dorfgebiet

Gemäß den Bestimmungen der §§ 38 und 39 des Kärntner Raumordnungsgesetzes 2021 – K-ROG 2021, LGBl. Nr. 59/2021, i.d.g.F. wird die beabsichtigte Änderung des Flächenwidmungsplanes in der Zeit

vom 07.03.2025 bis 04.04.2025

kundgemacht.

Der Entwurf dieser Änderung liegt in der Gemeinde St. Georgen am Längsee während der Parteienverkehrsstunden zur allgemeinen Einsicht auf und wird im Internet auf der Homepage der Gemeinde unter <https://www.st-georgen-laengsee.gv.at/BUeRGERSERVICE/Amtstafel> bereitgestellt.

Es wird darauf hingewiesen, dass innerhalb der vierwöchigen Auflagefrist jedermann, der berechtigtes Interesse glaubhaft macht, berechtigt ist, schriftlich begründete Einwendungen gegen den Entwurf der Änderung des Flächenwidmungsplanes einzubringen. Die während der Auflagefrist beim Gemeindeamt St. Georgen am Längsee schriftlich eingebrachten und begründeten Einwendungen werden durch den Gemeinderat bei der Behandlung der einzelnen Anträge in Erwägung gezogen.

Anlagen:

- Lagepläne zu den einzelnen Umwidmungspunkten

Für den Bürgermeister:
Ing. Michael Regenfelder
Bauamt

Verteiler:

Zur öffentlichen Bekanntmachung:

Amtstafel: angeschlagen am: 07.03.2025
 abgenommen am: 04.04.2025

Homepage und GemeindeApp Gem2Go:
<https://www.st-georgen-laengsee.gv.at/BUeRGERSERVICE/Amtstafel>

Elektronisches Amtsblatt:
https://www.amtstafel.at/Gemeindeverordnungen_Ktn/20523

Gemeinde:

- Bgm. Grilz, als Raumordnungsreferent
- @; Rainer Christoph, als Ausschussobmann
- @; Mag. Dr. Silvester Jernej, als örtlichen Raumplaner
- Zum Akt, Bauamt

Sämtliche betroffene Grundeigentümer (per RSb)

Angrenzende Gemeinden (per Mail):

Stadtgemeinde St. Veit/Glan	Hauptplatz 1, 9300 St. Veit/Glan	city@stveit.carinthia.at
Gemeinde Frauenstein	Schulstraße 1, 9311 Kraig	frauenstein@ktn.gde.at
Gemeinde Mölbling	Mölbling 16, 9330 Althofen	moelbling@ktn.gde.at
Gemeinde Kappel am Krappfeld	Bahnhofstraße 43, 9321 Kappel/Krappfeld	kappel-kr@ktn.gde.at
Marktgemeinde Brückl	Marktplatz 1, 9371 Brückl	brueckl@ktn.gde.at
Gemeinde Magdalensberg	Deinsdorf 10, 9064 Magdalensberg	magdalensberg@ktn.gde.at
Gemeinde Eberstein	Unterer Platz 1, 9372 Eberstein	eberstein@ktn.gde.at

Amt der Kärntner Landesregierung (per Mail):

Abteilung 15 – Standort Raumordnung und Energie	Mießtaler Straße 1, 9021 Klagenfurt/Wörthersee	abt15.post@ktn.gv.at
Abteilung 8 – Kompetenzzentrum Umwelt, Energie und Naturschutz, Unterabteilung SUP – Strategische Umweltstelle	Flatschacher Straße 70, 9020 Klagenfurt/Wörthersee	gisela.wolschner@ktn.gv.at
Abteilung 8 – Kompetenzzentrum Umwelt, Energie und Naturschutz, Unterabteilung Geologie und Gewässermonitoring	Flatschacher Straße 70, 9020 Klagenfurt/Wörthersee	abt8.geologie@ktn.gv.at
Abteilung 10 – Kompetenzzentrum Land- und Forstwirtschaft	Mießtaler Straße 1, 9021 Klagenfurt/Wörthersee	abt10.post@ktn.gv.at
Abteilung 3 – Gemeinden, Raumordnung und Katastrophenschutz	Mießtaler Straße 1, 9021 Klagenfurt/Wörthersee	abt3.post@ktn.gv.at
Abteilung 8, Unterabteilung Innovation und Konzepte	Flatschacher Straße 70, 9020 Klagenfurt/Wörthersee	abt8.post@knt.gv.at
Abteilung 8, Unterabteilung NSch – Naturschutz und Nationalparkrecht	Flatschacher Straße 70, 9020 Klagenfurt/Wörthersee	roman.fantur@ktn.gv.at
Abteilung 9 (Kompetenzzentrum Straßen und Brücken)	Flatschacher Straße 70, 9020 Klagenfurt/Wörthersee	abt9.post@ktn.gv.at
Abteilung 12, Unterabteilung Wasserwirtschaft	Flatschacher Straße 70, 9020 Klagenfurt/Wörthersee	abt12.post@ktn.gv.at

Örtlich zuständige Bezirkshauptmannschaft St. Veit an der Glan (per E-Mail):

Baubezirksamt	bhsv.bba@ktn.gv.at
Bezirksforstinspektion	bhsv.bfi@ktn.gv.at
Gesundheitsamt	bhsv.gesundheitsamt@ktn.gv.at
Landwirtschaftsreferat	abt10.regbuerosv@ktn.gv.at
Gewerbereferat	bhsv.gewerbe@ktn.gv.at
Grundverkehrsreferat	bhsv.grundverkehr@ktn.gv.at
Naturschutz	bhsv.naturschutz@ktn.gv.at

Örtlich zuständiges Straßenbauamt (per E-Mail):

Straßenbauamt Klagenfurt	Josef-Sablatnig-Straße 245, 9020 Klagenfurt/Wörthersee	post.sbaklagenfurt@ktn.gv.at
Straßenbauamt Eberstein	Klagenfurter Straße 7-9, 9372 Eberstein	stefan.jury@ktn.gv.at
Straßenbauamt St. Veit/Glan	Klagenfurter Straße 51a, 9300 St. Veit an der Glan	guenther.salbrechter@ktn.gv.at

Kammern:

Kammer für Arbeiter und Angestellte für Kärnten	Bahnhofplatz 3, 9021 Klagenfurt am Wörthersee	arbeiterkammer@akktn.at
Kammer für Land- und Forstwirtschaft in Kärnten	Museumgasse 5, 9010 Klagenfurt/Wörthersee	agrarwirtschaft@lk-kaernten.at
Kammer für Land- u. Forstwirtschaft	Lastenstraße 28, 9300 St. Veit/Glan	sanktveit@lk-kaernten.at
Kammer für Arbeiter und Angestellte in Kärnten	Friesacher Straße 3, 9300 St. Veit an der Glan	stveit@akktn.at
Wirtschaftskammer Kärnten	Bahnhofstraße 42, 9021 Klagenfurt/Wörthersee	wirtschaftspolitik@wkk.or.at

Sonstige Behörden und Organisationen:

Agrarbehörde Erster Instanz – örtlich zuständige Dienststelle: Dienststelle Klagenfurt	Mießtaler Straße 1, 9021 Klagenfurt/Wörthersee	abt10.agrarbehoerde@ktn.gv.at
Dienststelle für Wildbach- und Lawinenverbauung, Sektion Kärnten	Meister-Friedrich-Straße 2, 9500 Villach	sektion.karnten@die-wildbach.at
Bundesdenkmalamt	Alter Platz 30, 9020 Klagenfurt/Wörthersee	karnten@bda.at
Kärntner Landesmuseum	Museumgasse 2, 9020 Klagenfurt/Wörthersee	willkommen@landesmuseum.ktn.gv.at
KELAG Netz GmbH., Betriebsstelle St. Veit/Glan	Völkermarkter Straße 11, 9300 St. Veit an der Glan	stveit.netzkundenservice@kaerntenetz
die Austrian Power Grid AG	Wagramer Straße 19, 1220 Wien	apg@apg.at
Telekom Austria AG	Exerzierplatzstraße 34, 8051 Graz	netzausbau@a1telekom.at
ÖBB Infrastruktur AG – Bundesbahndirektion Villach	10.-Oktober-Straße 20, 9500 Villach	dietmar.groinig@oebb.at
ÖBB Infrastruktur AG	Walter von der Vogelweideplatz 1/I, 9020 Klagenfurt/Wörthersee	infra.kundenservice@oebb.at
Adria-Wien Pipeline GmbH	St. Ruprechterstraße 113, 9020 Klagenfurt/Wörthersee	awp_trassenauskunft@omv.at
Militärkommando für Kärnten	Mießtaler Straße 11, 9020 Klagenfurt/Wörthersee	milkdok@bmlvs.gv.at



Gemeinde
St. Georgen am Längsee

Lageplan zur Umwidmung
08a/2024

Umwidmung

von: Grünland - Für die Land- und Forstwirtschaft
bestimmte Fläche, Ödland
in: Bauland - Dorfgebiet

Grundstück(e)

29/2(T)
566(T)
49/1(T)
Summe:

Ausmaß

480m²
75m²
245m²
800m²

Katastralgemeinde: 74527 St. Georgen am Längsee

M 1 : 1.000

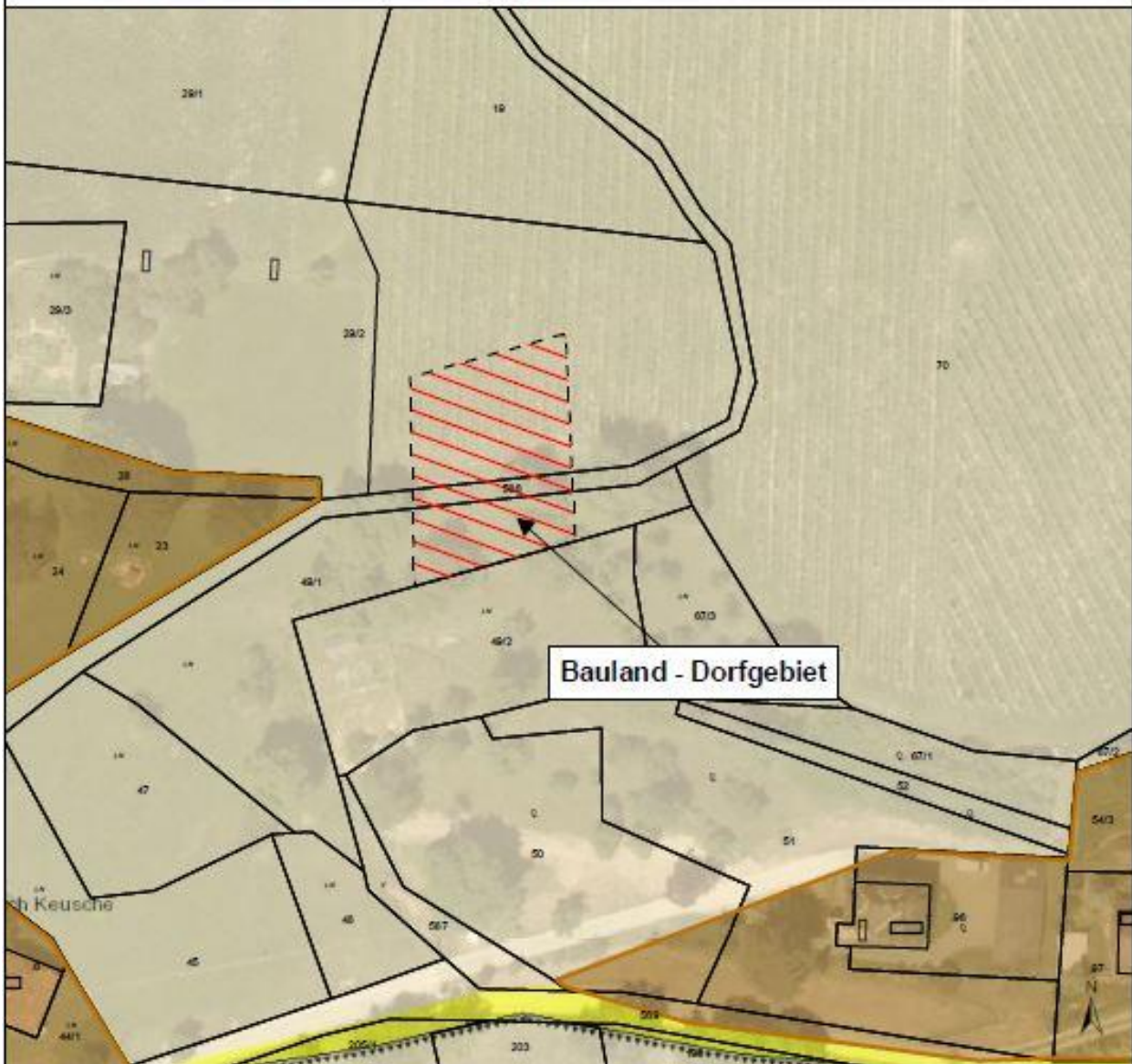

Kundmachung von _____
bis _____
Gemeinderatsbeschluss vom _____
Zahl _____

Genehmigt mit Bescheid vom:

0 12,5 25 50
Meter

DKM-Stand: 10-2023
Völkermarkt, 10.12.2024

Mag. Dr. Silvester Jernej
Ingenieurbüro für Raumplanung und Raumordnung

Griffner Straße 16a
9100 Völkermarkt
T ++43 (0) 42 32 / 37 37 5
M ++43 (0) 650 / 922 47 37
office@raumplanung-jernej.at
www.raumplanung-jernej.at



Gemeinde
St. Georgen am Längsee

Lageplan zur Umwidmung
08b/2024

Umwidmung

von: Grünland - Für die Land- und Forstwirtschaft
bestimmte Fläche, Ödland
in: Bauland - Dorfgebiet

Grundstück(e)

29/2(T)
566(T)
49/1(T)
70(T)
Summe:

Ausmaß

540m²
75m²
120m²
65m²
800m²

Katastralgemeinde: 74527 St. Georgen am Längsee

M 1 : 1.000

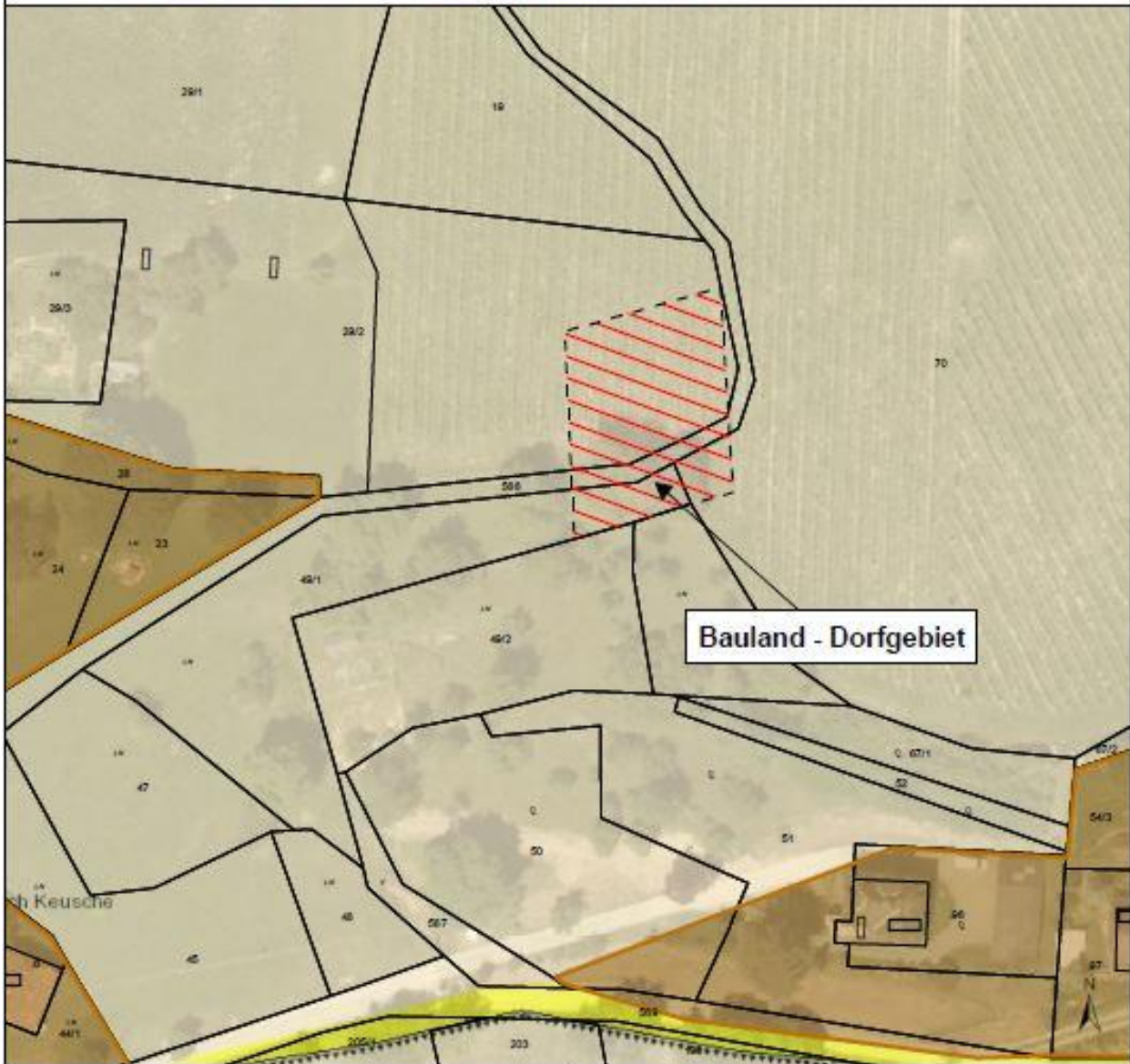

Kundmachung von _____
bis _____
Gemeinderatsbeschluss vom _____
Zahl _____

Genehmigt mit Bescheid vom:

0 12,5 25 50
Meter

DKM-Stand: 10-2023
Völknermarkt, 10.12.2024

Mag. Dr. Silvester Jernej
Ingenieurbüro für Raumplanung und Raumordnung

Griffner Straße 16a
9100 Völknermarkt
T ++43 (0) 42 32/37 37 5
F ++43 (0) 650/922 47 37
office@raumplanung-jernej.at
www.raumplanung-jernej.at



Umwidmung

von: Grünland - Land- und Forstwirtschaft

in: Grünland - Garten- und Gerätehütte

Grundstück(e)

1240/2(T)

Summe:

Ausmaß

187m²

187m²

Katastralgemeinde: 74507 Goggerwenig

M 1 : 1.000



Grünland - Garten- und Gerätehütte

Kundmachung von _____
bis _____
Gemeinderatsbeschluss vom _____
Zahl _____

Genehmigt mit Bescheid vom:

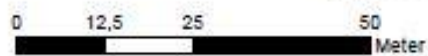

DKM-Stand: 10-2023
Völknermarkt, 03.12.2024

Mag. Dr. Silvester Jernej
Ingenieurbüro für Raumplanung und Raumordnung

Griffner Straße 16a
9100 Völknermarkt
T ++43 (0) 42 32 / 37 37 5
M ++43 (0) 650 / 922 47 37
office@raumplanung-jernej.at
www.raumplanung-jernej.at



Umwidmung

von: Grünland - Land- und Forstwirtschaft
in: Grünland - Photovoltaikanlage

Grundstück(e)

1145(T)
951(T)
955(T)
Summe:

Ausmaß

18.473m²
17m²
6.681m²

25.171m²

Katastralgemeinde: 74507 Goggerwenig

M 1 : 2.500

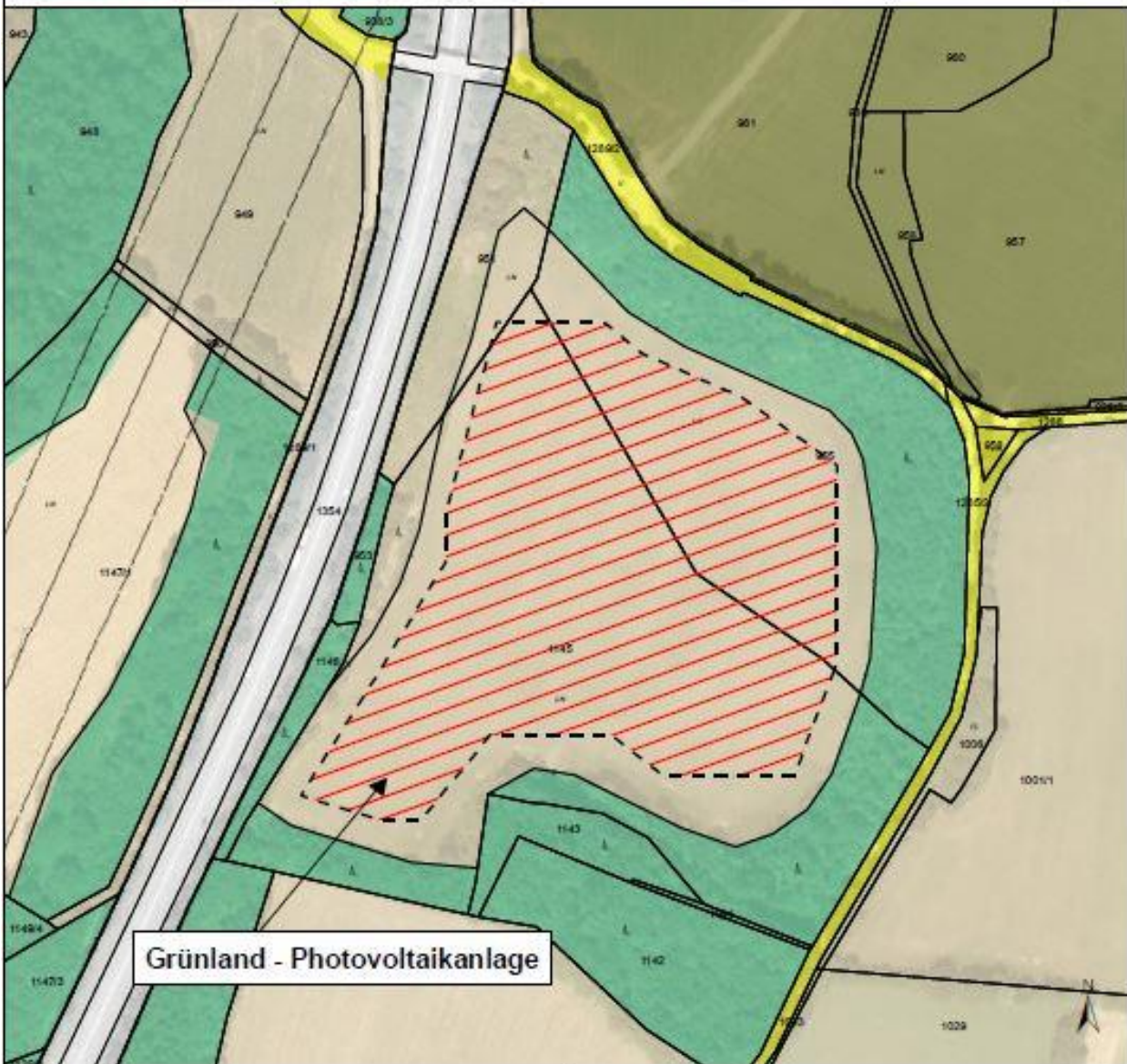

Grünland - Photovoltaikanlage

Kundmachung von _____
bis _____
Gemeinderatsbeschluss vom _____
Zahl _____

Genehmigt mit Bescheid vom:

0 25 50 100
Meter

DKM-Stand: 10-2023
Völkermarkt, 04.12.2024

Mag. Dr. Silvester Jernej
Ingenieurbüro für Raumplanung und Raumordnung

Griffner Straße 16a
9100 Völkermarkt
T ++43 (0) 42 32/37 37 5
F ++43 (0) 650/922 47 37
office@raumplanung-jernej.at
www.raumplanung-jernej.at



Umwidmung

von: Grünland - Land- und Forstwirtschaft
in: Grünland - Photovoltaikanlage

Grundstück(e)

319(T)
323/2(T)
1363(T)
Summe:

Ausmaß

389m²
21.951m²
5.441m²

27.781m²

Katastralgemeinde: 74507 Goggerwenig

M 1 : 2.500

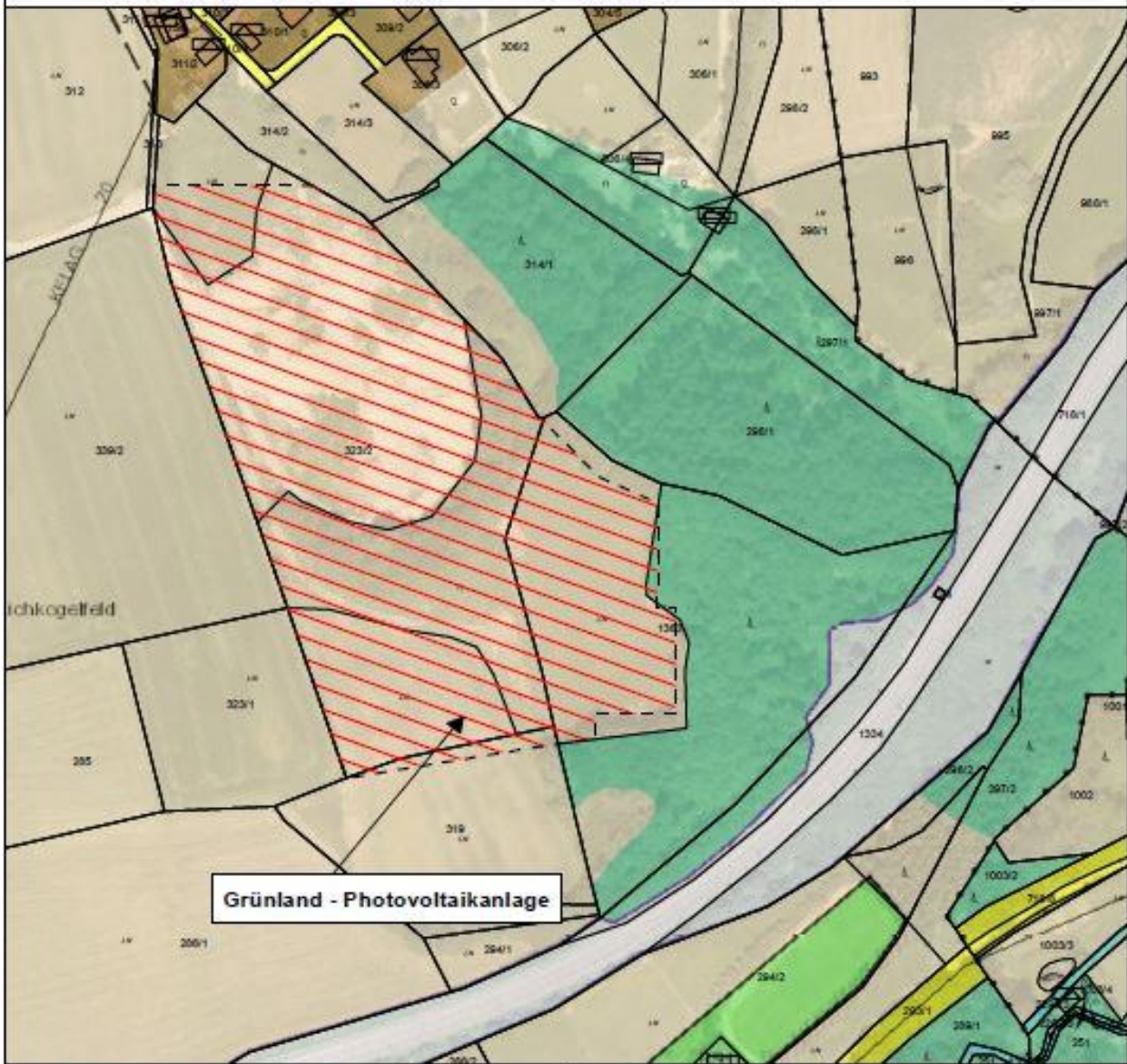

Kundmachung von _____
bis _____
Gemeinderatsbeschluss vom _____
Zahl _____

Genehmigt mit Bescheid vom:

0 25 50 100
Meter

DKM-Stand: 10-2023
Völkermarkt, 04.12.2024

Mag. Dr. Silvester Jernej
Ingenieurbüro für Raumplanung und Raumordnung

Griffner Straße 16a
9100 Völkermarkt
T ++43 (0) 42 32 / 37 37 5
F ++43 (0) 650 / 922 47 37
office@raumplanung-jernej.at
www.raumplanung-jernej.at



Umwidmung

von: Grünland - Land- und Forstwirtschaft

in: Bauland - Dorfgebiet

Grundstück(e)

1189/6(T)

Summe:

Ausmaß

800m²

800m²

Katastralgemeinde: 74514 Launsdorf

M 1 : 1.000



Kundmachung von _____
bis _____
Gemeinderatsbeschluss vom _____
Zahl _____

Genehmigt mit Bescheid vom:

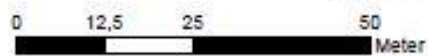

DKM-Stand: 10-2023
Völkermarkt, 19.12.2024

Mag. Dr. Silvester Jernej
Ingenieurbüro für Raumplanung und Raumordnung

Griffner Straße 16a
9100 Völkermarkt
T ++43 (0) 42 32/37 37 5
F ++43 (0) 650/922 47 37
office@raumplanung-jernej.at
www.raumplanung-jernej.at

	<p style="text-align: center;">Dieses Dokument wurde amtssigniert!</p> <p>Informationen unter https://www.st-georgen-laengsee.gv.at/Buergerservice/Amtssignatur</p>
<p>Hinweis:</p>	<p>Dieses Dokument wurde amtssigniert. Auch ein Ausdruck dieses Dokuments hat gemäß § 20 E-Government-Gesetz die Beweiskraft einer öffentlichen Urkunde.</p>
<p>Signatur aufgebracht von Michael Regenfelder, 07.03.2025 08:39:48</p>	