



lt. Verteiler

Auskünfte: Ing. Michael Regenfelder
 Telefon: 04213 / 4100 22
 E-Mail: michael.regenfelder@ktn.gde.at

Datum: 29.07.2024
 Zahl: 031-2/K01/2024-D/6633/2024

Kundmachung

Änderung des Flächenwidmungsplanes der Gemeinde St. Georgen am Längsee

Die Gemeinde St. Georgen am Längsee beabsichtigt folgende Anregungen zur Abänderung des derzeit geltenden rechtskräftigen Flächenwidmungsplanes gemäß §3 4 in Verbindung mit §§ 38, 39 des Kärntner Raumordnungsgesetzes 2021 – K-ROG 2021, LGBl. Nr. 59/2021, i.d.g.F. in Beratung zu ziehen:

Lfd. Nr.	Fläche m ²	Grundstück	Katastral-Gemeinde	derzeitige Widmung	beantragte Widmung
02a/2024	800,00	805/32(T),	KG 74507 Goggerwenig	Grünland - Land- und Forstwirtschaft, Ödland	Bauland - Dorfgebiet
02b/2024	477,00	805/32(T),	KG 74507 Goggerwenig	Grünland - Land- und Forstwirtschaft, Ödland	Grünland - Garten
03/2024	103,00	1668/3(T),	KG 74514 Launsdorf	Grünland, Land- und Forstwirtschaft, Ödland	Bauland - Wohngebiet
05/2024	411,00	1184/2(T),	KG 74514 Launsdorf	Grünland, Land- und Forstwirtschaft, Ödland	Bauland - Dorfgebiet
06a/2024	690,00	529/4(T), 515/2(T),	KG 74527 St. Georgen am Längsee	Grünland - Tennisplatz	Grünland - Carport
06b/2024	2.819,00	529/1(T), 515/2(T),	KG 74527 St. Georgen am Längsee	Grünland - Tennisplatz	Grünland - Sportanlage allgemein
06c/2024	278,00	529/1(T),	KG 74527 St. Georgen am Längsee	Grünland - Tennisplatz	Grünland - Land- und Forstwirtschaft, Ödland
06d/2024	161,00	529/1(T), 515/2(T)	KG 74527 St. Georgen am Längsee	Bauland - Dorfgebiet	Grünland - Land- und Forstwirtschaft, Ödland
09a/2024	800,00	1327/2(T)	KG 74520 Osterwitz	Grünland, Land- und Forstwirtschaft, Ödland	Bauland - Dorfgebiet
09b/2024	192,00	1327/2(T)	KG 74520 Osterwitz	Grünland, Land- und Forstwirtschaft, Ödland	Grünland - Garten

Gemäß den Bestimmungen der §§ 38 und 39 des Kärntner Raumordnungsgesetzes 2021 – K-ROG 2021, LGBl. Nr. 59/2021, i.d.g.F. wird die beabsichtigte Änderung des Flächenwidmungsplanes in der Zeit

vom 02.08.2024 bis 30.08.2024

kundgemacht.

Der Entwurf dieser Änderung liegt in der Gemeinde St. Georgen am Längsee während der Parteienverkehrsstunden zur allgemeinen Einsicht auf und wird im Internet auf der Homepage der Gemeinde unter <https://www.st-georgen-laengsee.gv.at/BUeRGERSERVICE/Amtstafel> bereitgestellt.

Es wird darauf hingewiesen, dass innerhalb der vierwöchigen Auflagefrist jedermann, der berechtigtes Interesse glaubhaft macht, berechtigt ist, schriftlich begründete Einwendungen gegen den Entwurf der Änderung des Flächenwidmungsplanes einzubringen. Die während der Auflagefrist beim Gemeindeamt St. Georgen am Längsee schriftlich eingebrachten und begründeten Einwendungen werden durch den Gemeinderat bei der Behandlung der einzelnen Anträge in Erwägung gezogen.

Anlagen:

- Lagepläne zu den einzelnen Umwidmungspunkten

Für den Bürgermeister:
Ing. Michael Regenfelder
Bauamt

Verteiler:

Zur öffentlichen Bekanntmachung:

Amtstafel: angeschlagen am: 02.08.2024
 abgenommen am: 30.08.2024

Homepage:
<https://www.st-georgen-laengsee.gv.at/BUeRGERSERVICE/Amtstafel>

Elektronisches Amtsblatt:
https://www.amtstafel.at/Gemeindeverordnungen_Ktn/20523/Forms/AllItems.aspx

Gemeinde:

- Bgm. Grilz, als Raumordnungsreferent
- @; Christoph Rainer, als Ausschussobmann
- @; Mag. Dr. Silvester Jernej, als örtlichen Raumplaner
- Zum Akt, Bauamt

Sämtliche betroffene Grundeigentümer (per RSb)

Angrenzende Gemeinden (per Mail):

Stadtgemeinde St. Veit/Glan	Hauptplatz 1, 9300 St. Veit/Glan	city@stveit.carinthia.at
Gemeinde Frauenstein	Schulstraße 1, 9311 Kraig	frauenstein@ktn.gde.at
Gemeinde Mölbling	Mölbling 16, 9330 Althofen	moelbling@ktn.gde.at
Gemeinde Kappel am Krappfeld	Bahnhofstraße 43, 9321 Kappel/Krappfeld	kappel-kr@ktn.gde.at
Marktgemeinde Brückl	Marktplatz 1, 9371 Brückl	brueckl@ktn.gde.at
Gemeinde Magdalensberg	Deinsdorf 10, 9064 Magdalensberg	magdalensberg@ktn.gde.at
Gemeinde Eberstein	Unterer Platz 1, 9372 Eberstein	eberstein@ktn.gde.at

Amt der Kärntner Landesregierung (per Mail):

Abteilung 15 – Standort Raumordnung und Energie	Mießtaler Straße 1, 9021 Klagenfurt/Wörthersee	abt15.post@ktn.gv.at
Abteilung 8 – Kompetenzzentrum Umwelt, Energie und Naturschutz, Unterabteilung SUP – Strategische Umweltstelle	Flatschacher Straße 70, 9020 Klagenfurt/Wörthersee	gisela.wolschner@ktn.gv.at
Abteilung 8 – Kompetenzzentrum Umwelt, Energie und Naturschutz, Unterabteilung Geologie und Gewässermonitoring	Flatschacher Straße 70, 9020 Klagenfurt/Wörthersee	abt8.geologie@ktn.gv.at
Abteilung 10 – Kompetenzzentrum Land- und Forstwirtschaft	Mießtaler Straße 1, 9021 Klagenfurt/Wörthersee	abt10.post@ktn.gv.at
Abteilung 3 – Gemeinden, Raumordnung und Katastrophenschutz	Mießtaler Straße 1, 9021 Klagenfurt/Wörthersee	abt3.post@ktn.gv.at
Abteilung 8, Unterabteilung Innovation und Konzepte	Flatschacher Straße 70, 9020 Klagenfurt/Wörthersee	abt8.post@knt.gv.at
Abteilung 8, Unterabteilung NSch – Naturschutz und Nationalparkrecht	Flatschacher Straße 70, 9020 Klagenfurt/Wörthersee	roman.fantur@ktn.gv.at
Abteilung 9 (Kompetenzzentrum Straßen und Brücken)	Flatschacher Straße 70, 9020 Klagenfurt/Wörthersee	abt9.post@ktn.gv.at
Abteilung 12, Unterabteilung Wasserwirtschaft	Flatschacher Straße 70, 9020 Klagenfurt/Wörthersee	abt12.post@ktn.gv.at
Abteilung 12 – Wasserwirtschaft Schutzwasserwirtschaft und Öffentliches Wassergut	Flatschacher Straße 70, 9020 Klagenfurt/Wörthersee	manuel.mirnig@ktn.gv.at

Örtlich zuständige Bezirkshauptmannschaft St. Veit an der Glan (per E-Mail):

Baubezirksamt	bhsv.bba@ktn.gv.at
Bezirksforstinspektion	bhsv.bfi@ktn.gv.at
Gesundheitsamt	bhsv.gesundheitsamt@ktn.gv.at
Landwirtschaftsreferat	abt10.regbuerosv@ktn.gv.at
Gewerbereferat	bhsv.gewerbe@ktn.gv.at
Grundverkehrsreferat	bhsv.grundverkehr@ktn.gv.at
Naturschutz	bhsv.naturschutz@ktn.gv.at

Örtlich zuständiges Straßenbauamt (per E-Mail):

Straßenbauamt Klagenfurt	Josef-Sablatnig-Straße 245, 9020 Klagenfurt/Wörthersee	post.sbaklagenfurt@ktn.gv.at
Straßenbauamt Eberstein	Klagenfurter Straße 7-9, 9372 Eberstein	stefan.jury@ktn.gv.at
Straßenbauamt St. Veit/Glan	Klagenfurter Straße 51a, 9300 St. Veit an der Glan	guenther.salbrechter@ktn.gv.at



Kammern:

Kammer für Arbeiter und Angestellte für Kärnten	Bahnhofplatz 3, 9021 Klagenfurt am Wörthersee	arbeiterkammer@akktn.at
Kammer für Land- und Forstwirtschaft in Kärnten	Museumgasse 5, 9010 Klagenfurt/Wörthersee	agrarwirtschaft@lk-kaernten.at
Kammer für Land- u. Forstwirtschaft	Lastenstraße 28, 9300 St. Veit/Glan	sanktveit@lk-kaernten.at
Kammer für Arbeiter und Angestellte in Kärnten	Friesacher Straße 3, 9300 St. Veit an der Glan	stveit@akktn.at
Wirtschaftskammer Kärnten	Bahnhofstraße 42, 9021 Klagenfurt/Wörthersee	wirtschaftspolitik@wkk.or.at

Sonstige Behörden und Organisationen:

Agrarbehörde Erster Instanz – örtlich zuständige Dienststelle: Dienststelle Klagenfurt	Mießtaler Straße 1, 9021 Klagenfurt/Wörthersee	abt10.agrarbehoerde@ktn.gv.at
Dienststelle für Wildbach- und Lawinverbauung, Sektion Kärnten	Meister-Friedrich-Straße 2, 9500 Villach	sektion.kaernten@die-wildbach.at

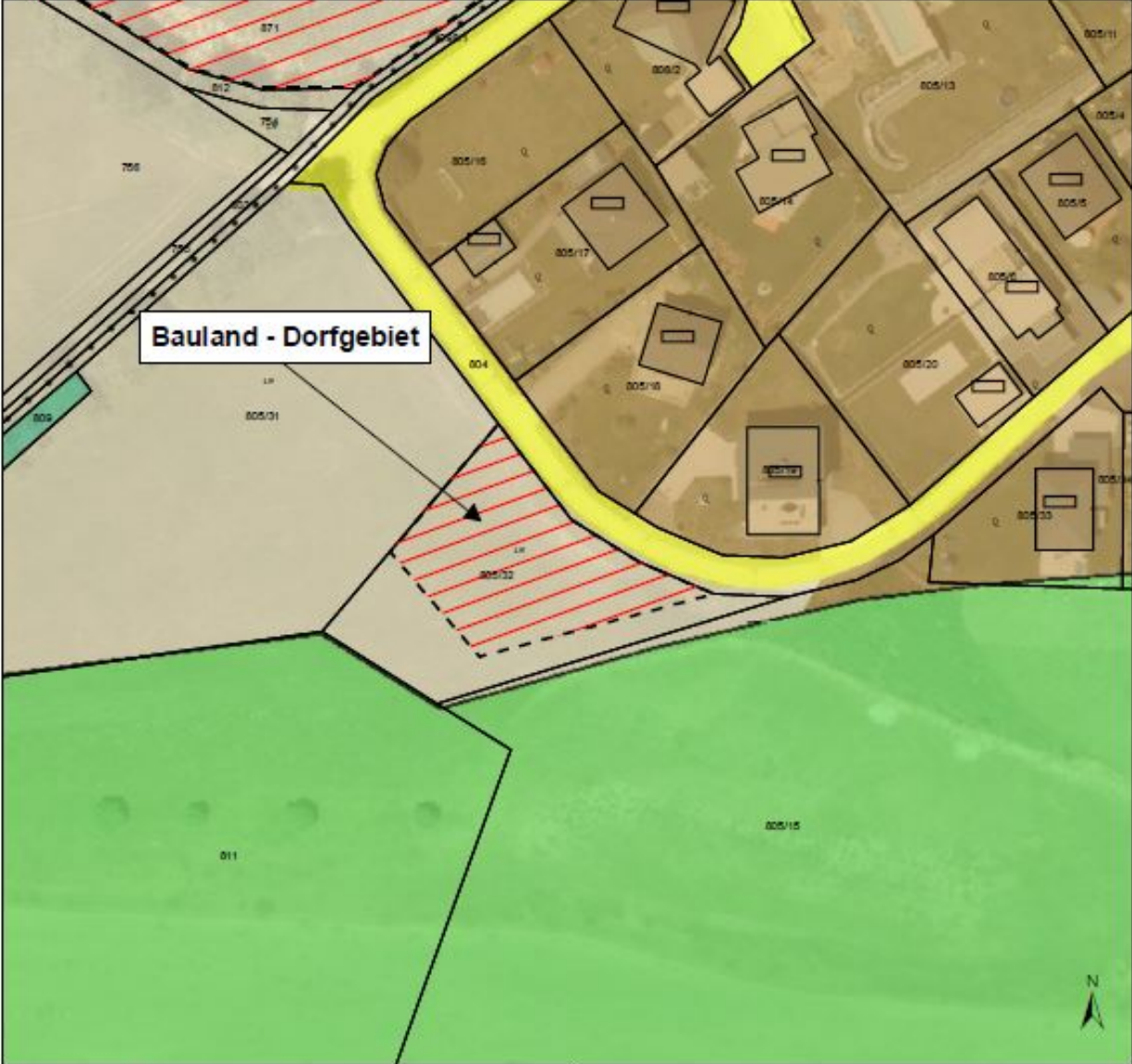
Bundesdenkmalamt	Alter Platz 30, 9020 Klagenfurt/Wörthersee	kaernten@bda.at
Kärntner Landesmuseum	Museumgasse 2, 9020 Klagenfurt/Wörthersee	willkommen@landesmuseum.ktn.gv.at
KELAG Netz GmbH., Betriebsstelle St. Veit/Glan	Völkermarkter Straße 11, 9300 St. Veit an der Glan	stveit.netzkundenservice@kaerntennetz
die Austrian Power Grid AG	Wagramer Straße 19, 1220 Wien	apg@apg.at
Telekom Austria AG	Exerzierplatzstraße 34, 8051 Graz	netzausbau@a1telekom.at
ÖBB Infrastruktur AG – Bundesbahndirektion Villach	10.-Oktober-Straße 20, 9500 Villach	dietmar.groinigg@oebb.at
ÖBB Infrastruktur AG	Walter von der Vogelweideplatz 1/I, 9020 Klagenfurt/Wörthersee	infra.kundenservice@oebb.at
Adria-Wien Pipeline GmbH	St. Ruprechterstraße 113, 9020 Klagenfurt/Wörthersee	awp_trassenauskunft@omv.at
Militärkommando für Kärnten	Mießtaler Straße 11, 9020 Klagenfurt/Wörthersee	milkdok@bmlvs.gv.at

	Gemeinde St. Georgen am Längsee	Lageplan zur Umwidmung 02a/2024
Umwidmung von: Grünland - Land- und Forstwirtschaft in: Bauland - Dorfgebiet Katastralgemeinde: 74507 Goggerwenig	Grundstück(e) 805/32(T) Summe:	Ausmaß 800m ² 800m ²
M 1 : 1.000		
		
Kundmachung von _____ bis _____ Gemeinderatsbeschluss vom _____ Zahl _____	Genehmigt mit Bescheid vom:	
Völkermarkt, 25.04.2024	 Mog. Dr. Silvester Jernej Ingenieurbüro für Raumplanung und Raumordnung	Grillner Straße 16a 9100 Völkermarkt T +43 (0) 42 32/37 37 5 M +43 (0) 650/927 47 37 office@raumplanung.jernej.at www.raumplanung.jernej.at



Gemeinde
St. Georgen am Längsee

Lageplan zur Umwidmung

02b/2024

Umwidmung

von: Grünland - Land- und Forstwirtschaft

in: Grünland - Garten

Grundstück(e)

805/32(T)

Summe:

Ausmaß

477m²

477m²

Katastralgemeinde: 74507 Goggerwenig

M 1 : 1.000

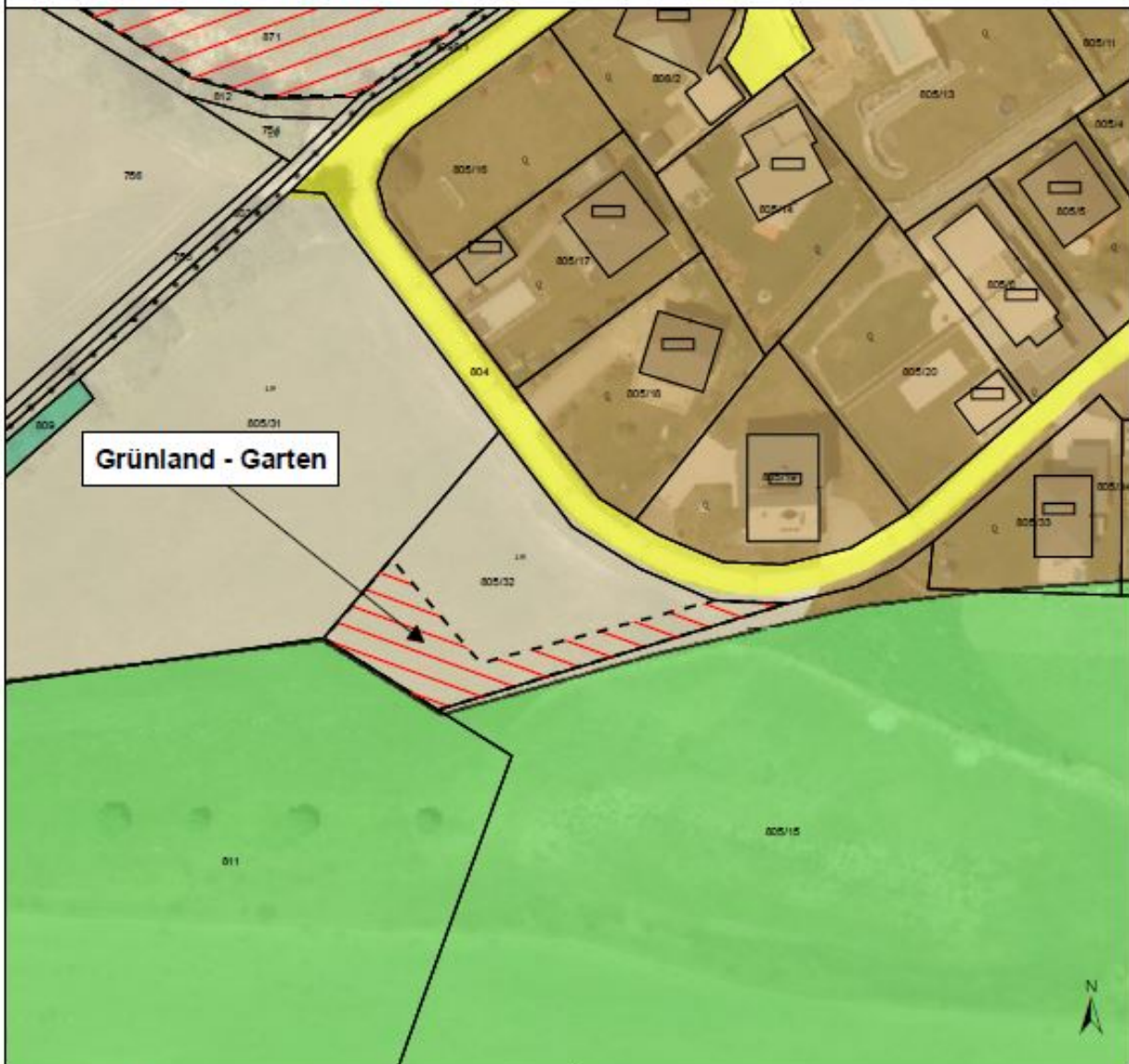

Grünland - Garten

Kundmachung von _____
bis _____
Gemeinderatsbeschluss vom _____
Zahl _____

Genehmigt mit Bescheid vom:

0 12,5 25 50
Meter

DKM-Stand: 10-2024
Völkermarkt, 25.04.2024

Mog. Dr. Silvester Jernej
Ingenieurbüro für Raumplanung und Raumordnung

Griffner Straße 16a
9100 Völkermarkt
T +43 (0) 42 321 37 37 5
M +43 (0) 6501922 47 37
office@raumplanung.jernej.at
www.raumplanung.jernej.at



Gemeinde
St. Georgen am Längsee

Lageplan zur Umwidmung

03/2024

Umwidmung

von: Grünland - Land- und Forstwirtschaft

in: Bauland - Wohngebiet

Katastralgemeinde: 74514 Launsdorf

Grundstück(e)

1668/3(T)

Summe:

M 1 : 1.000

Ausmaß

103m²

103m²

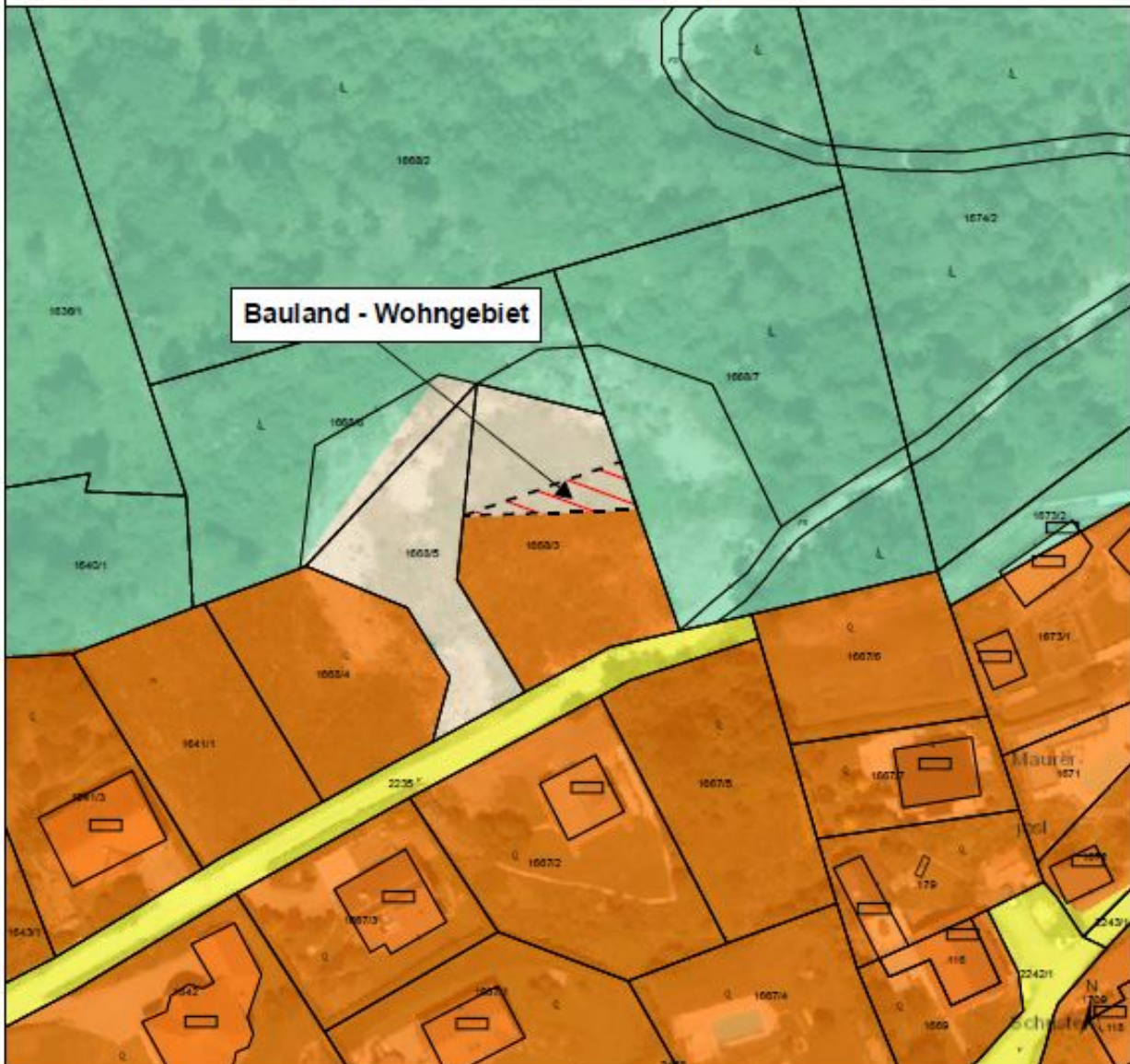

Kundmachung von _____
bis _____
Gemeinderatsbeschluss vom _____
Zahl _____

Genehmigt mit Bescheid vom:

0 12,5 25 50
Meter

DKM-Stand: 10-2023
Völkermarkt, 25.04.2024

Mag. Dr. Silvester Jernej
Ingenieurbüro für Raumplanung und Raumordnung

Griffner Straße 16a
9100 Völkermarkt
T +43 (0) 42 32 / 37 37 5
M +43 (0) 650 / 922 47 37
office@raumplanung.jernej.at
www.raumplanung.jernej.at



Gemeinde
St. Georgen am Längsee

Lageplan zur Umwidmung

06a/2024

Umwidmung

von: Grünland - Tennisplatz

in: Grünland - Carport

Grundstück(e)

515/2(T)

529/4(T)

Summe:

Ausmaß

645m²

45m²

690m²

Katastralgemeinde: 74527 St. Georgen am Längsee

M 1 : 1.000

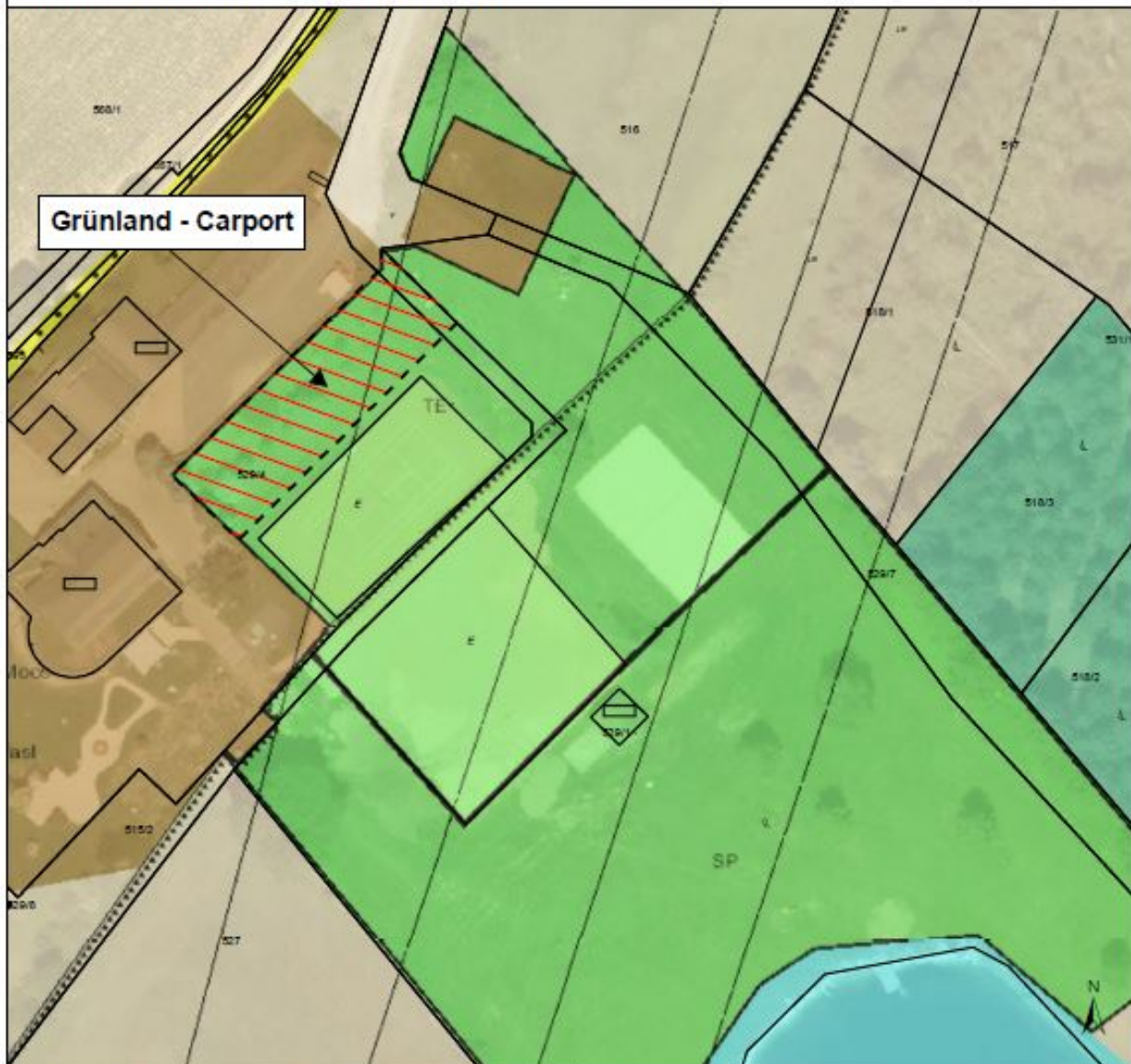

Kundmachung von _____
bis _____
Gemeinderatsbeschluss vom _____
Zahl _____

Genehmigt mit Bescheid vom:

0 12,5 25 50
Meter

DKM-Stand: 10-2023
Völkermarkt, 25.04.2024

Mog. Dr. Silvester Jernej
Ingenieurbüro für Raumplanung und Raumordnung

Griffner Straße 16a
9100 Völkermarkt
T +43 (0) 42 32 / 37 37 5
M +43 (0) 650/922 47 37
office@raumplanung.jernej.at
www.raumplanung.jernej.at



Gemeinde
St. Georgen am Längsee

Lageplan zur Umwidmung
06b/2024

Umwidmung	Grundstück(e)	Ausmaß
von: Grünland - Tennisplatz	515/2(T)	165m ²
in: Grünland - Sportanlage allgemein	529/1(T)	2.654m ²
	Summe:	2.819m ²
Katastralgemeinde: 74527 St. Georgen am Längsee		M 1 : 1.000

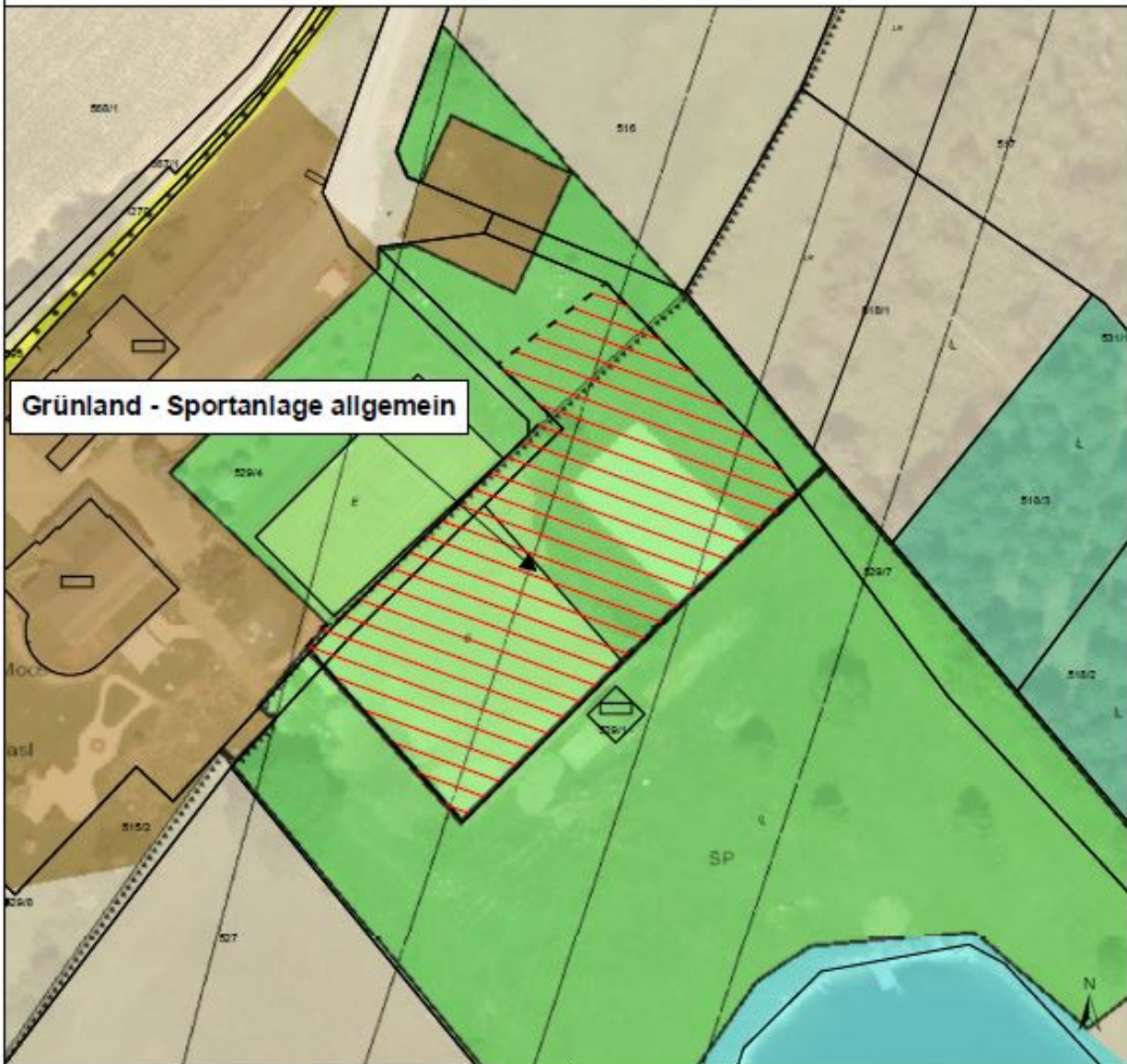

Kundmachung von _____
bis _____
Gemeinderatsbeschluss vom _____
Zahl _____

Genehmigt mit Bescheid vom:

0 12,5 25 50
Meter

DKM-Stand: 10-2023
Völkermarkt, 25.04.2024

Mag. Dr. Silvester Jernej
Ingenieurbüro für Raumplanung und Raumordnung

Griffner Straße 16a
9100 Völkermarkt
T +43 (0) 42 321 37 37 5
M +43 (0) 650 922 47 37
office@raumplanung-jernej.at
www.raumplanung-jernej.at



Gemeinde
St. Georgen am Längsee

Lageplan zur Umwidmung
06c/2024

Umwidmung

von: Grünland - Tennisplatz

in: Grünland - Land- und Forstwirtschaft

Grundstück(e)

529/1(T)
Summe:

Ausmaß

278m²
278m²

Katastralgemeinde: 74527 St. Georgen am Längsee

M 1 : 1.000



Kundmachung von _____
bis _____
Gemeinderatsbeschluss vom _____
Zahl _____

Genehmigt mit Bescheid vom:

0 12.5 25 50
Meter

DKM-Stand: 10-2023
Völkernmarkt, 25.04.2024

Mag. Dr. Silvester Jernej
Ingenieurbüro für Raumplanung und Raumordnung

Griffner Straße 16a
5100 Völkernmarkt
T +43 (0) 42 32 7 37 5
M +43 (0) 650 922 47 37
office@raumplanung.jernej.at
www.raumplanung.jernej.at



Gemeinde
St. Georgen am Längsee

Lageplan zur Umwidmung

06d/2024

Rückwidmung	Grundstück(e)	Ausmaß
von: Bauland - Dorfgebiet	515/2(T)	85m ²
in: Grünland - Land- und Forstwirtschaft	529/1(T)	76m ²
	Summe:	161m ²
Katastralgemeinde: 74527 St. Georgen am Längsee		M 1 : 1.000



Kundmachung von _____
bis _____
Gemeinderatsbeschluss vom _____
Zahl _____

Genehmigt mit Bescheid vom:

0 12.5 25 50
Meter

DKM-Stand: 10-2023
Völkermarkt, 25.04.2024

Mag. Dr. Silvester Jernej
Ingenieurbüro für Raumplanung und Raumordnung

Griffner Straße 16a
9100 Völkermarkt
T +43 (0) 42 327 37 5
M +43 (0) 650/922 47 37
office@raumplanung-jernej.at
www.raumplanung-jernej.at



Gemeinde
St. Georgen am Längsee

Lageplan zur Umwidmung
09a/2024

Umwidmung

von: Grünland - Land- und Forstwirtschaft

in: Bauland - Dorfgebiet

Katastralgemeinde: 74520 Osterwitz

Grundstück(e)

1327/2(T)

Summe:

M 1 : 1.000

Ausmaß

800m²

800m²



Kundmachung von _____
bis _____
Gemeinderatsbeschluss vom _____
Zahl _____

Genehmigt mit Bescheid vom:

0 12,5 25 50
Meter

DKM-Stand: 10-2023
Völkermarkt, 17.06.2024

Mag. Dr. Silvester Jernej
Ingenieurbüro für Raumplanung und Raumordnung

Griffner Straße 16a
9100 Völkermarkt
T +43 (0) 42 32 / 37 37 5
M +43 (0) 650/922 47 37
office@raumplanung.jernej.at
www.raumplanung.jernej.at



Gemeinde
St. Georgen am Längsee

Lageplan zur Umwidmung
09b/2024

Umwidmung

von: Grünland - Land- und Forstwirtschaft

in: Grünland - Garten

Grundstück(e)

1327/2(T)
Summe:

Ausmaß

192m²
192m²

Katastralgemeinde: 74520 Osterwitz

M 1 : 1.000



Kundmachung von _____
bis _____
Gemeinderatsbeschluss vom _____
Zahl _____

Genehmigt mit Bescheid vom:

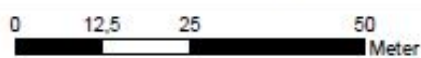

DKM-Stand: 10-2023
Völkermarkt, 17.08.2024

Mog. Dr. Silvester Jernej
Ingenieurbüro für Raumplanung und Raumordnung

Griffner Straße 16a
5100 Völkermarkt
T +43 (0) 42 32 37 37 5
M +43 (0) 650 922 47 37
office@raumplanung.jernej.at
www.raumplanung.jernej.at

	<p style="text-align: center;">Dieses Dokument wurde amtssigniert!</p> <p style="text-align: center;">Informationen unter https://www.st-georgen-laengsee.gv.at/Buergerservice/Amtssignatur</p>
<p>Hinweis:</p>	<p>Dieses Dokument wurde amtssigniert. Auch ein Ausdruck dieses Dokuments hat gemäß § 20 E-Government-Gesetz die Beweiskraft einer öffentlichen Urkunde.</p>

Signatur aufgebracht von Johanna Hinteregger, 01.08.2024 11:36:28